

Microchip Capri



MANUAL DO VETERINÁRIO



**Manual de Procedimentos para
microchipagem de animais**



Caro(a) Doutor(a),

Este Manual foi especialmente elaborado para que você, médico(a) veterinário(a), tenha acesso às informações técnicas do MICROCHIP CAPRI, uma tecnologia Allflex® para identificação de animais.

Aqui estão detalhados o que é, como aplicar e como cadastrar o animalzinho na CENTRAL PET, uma etapa crucial que vincula os seus serviços veterinários ao animal microchipado para que, nos casos de perdas ou fugas, o código numérico inalterável e único no mundo, permita recuperar as informações cadastradas e o seu retorno ao proprietário.

Esperamos que todas as suas dúvidas sejam esclarecidas e para outras informações, acesse o site das Anilhas Capri www.anilhascapri.com.br

Abraços cordiais,

Anilhas Capri



COMPONENTES

Microchip Agulhado e Esterilizado



06 Etiquetas com Códigos de Barra para cada código



Aplicador
(rende 200 aplicações)



Certificado de microchipagem para Identificação do Animal



01 Medalha Personalizada com o nome, telefone e localização da Clínica Veterinária. Verso: Espaço para gravação do código ou nome do animal. Disponível nas cores:



Prata



Azul



Rosa



Roxo



Vermelho



Verde



Preto

Leitor RFID

LEITOR MANUAL - GLOBAL SCAN (Tecnologia Allflex®)

Dimensões	15,0 x 8,0 x 3,5cm
Peso	155g (incluindo a bateria)
Protocolos de Leitura	FDX-A, FDX-B e HDX
Padrão de Leitura	ISO11784 e ISO11785 (compatível com todos os microchips do mercado)
Memória	800 leituras
Alimentação	Bateria de 9V;
Tela	LCD com 2 linhas
Conexão com computadores	Serial RS232



ESPECIFICAÇÕES

Microchip é um transponder passivo (sem bateria) de pequenas dimensões, composto de um sistema eletrônico encapsulado por vidro, para ser implantado por via subcutânea nos animais. A tecnologia utilizada é a RFID (Radio Frequency IDentification) que permite leituras a distâncias próximas.

Dimensão aproximada	2,1mm x 12mm
Peso Médio	0,06g
Frequência de operação	134,2 kHz FDX-B (conforme ISO 11.785)
Padrões de leitura e gravação	ISO 11.784 e ISO 11.785
Código ICAR* - Allflex	982 (* International Committee for Animal Recording)
Material da cápsula	Vidro biocompatível
Revestimento da cápsula	Polímero antimigração de Parylene® (impermeável, estável e inerte ao animal)
Embalagem	Individual e esterilizada contendo uma agulha descartável com o microchip A agulha contém dispositivo de isolamento de contato entre microchip e aplicador
Identificação acessória	06 etiquetas com código de barra correspondente ao código do microchip (padrão ISO)
Aplicador	Rende até 200 aplicações

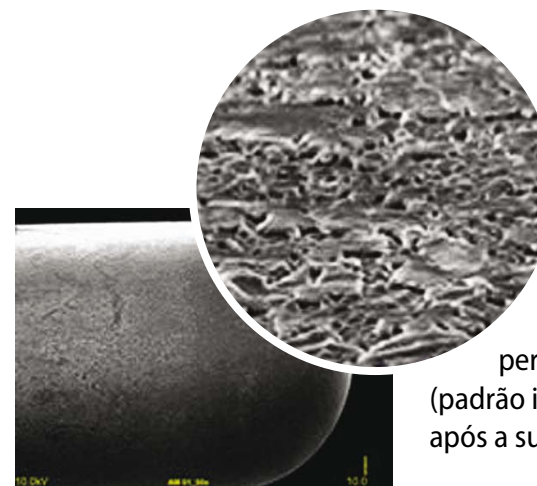

O polímero antimigração de Parylene® que reveste o vidro garante que o microchip permaneça no local de implantação (padrão internacional), por muitos anos após a sua aplicação.

COMO APLICAR O MICROCHIP

1 Realizar a leitura do microchip ainda na embalagem original para verificar se o seu código é compatível com o código de barras impresso nas etiquetas da mesma embalagem.



2 Passar o leitor RFID vagarosamente sobre toda a extensão do corpo do animal para detectar a presença de algum microchip previamente implantado.

Os leitores RFID detectam apenas um sinal de retorno no seu raio de leitura.



3 Realizar a assepsia do local da aplicação: região dorsal, no eixo medial entre as escápulas.



4 Introduzir a agulha no tecido subcutâneo a 3 cm do local onde ficará alojado o microchip, no sentido caudocranial.

5 Recuar a agulha em 5mm e empurrar, totalmente, o êmbolo do aplicador para injetar o microchip no local da aplicação.



6 Pressionar a pele para remoção da agulha, que deve ser feita vagarosamente.



7 Conferir a leitura do microchip.



8 Pendurar a medalha na coleira do animal que informa que o animal é microchipado e vinculando-o à sua clínica veterinária.

Sugerir a gravação do código do microchip ou nome do animal no verso da medalha para personalização.

9 Cadastrar o animal na CENTRAL PET com os dados do Médico Veterinário e do proprietário.

Esta etapa é muito importante!

10 Preencher o CERTIFICADO, colar a etiqueta de código de barras e assinar.

COMO CADASTRAR O ANIMAL NA CENTRAL PET

- 1) Acesse: www.anilhascapri.com.br
- 2) Clique em Central Pet.

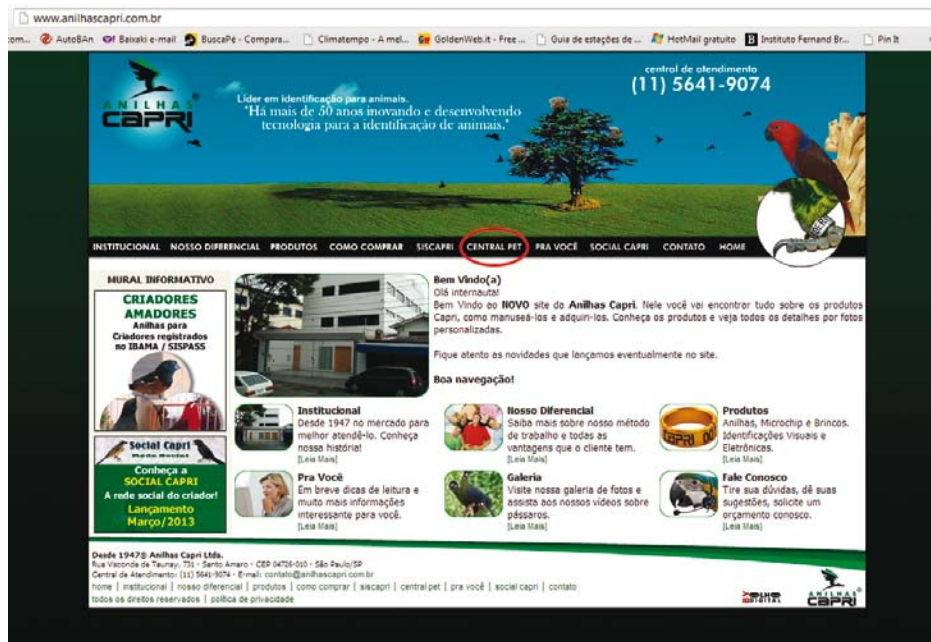

- 3) Apenas no primeiro acesso clique em Responsável.

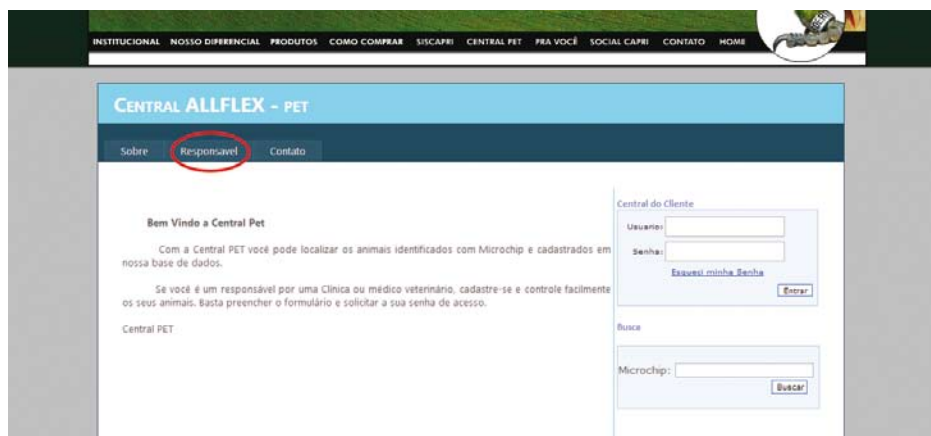

- 4) Preencha as informações e clique no botão verde, no prazo máximo de 24 horas você receberá em seu e-mail o login e senha para acesso a central.

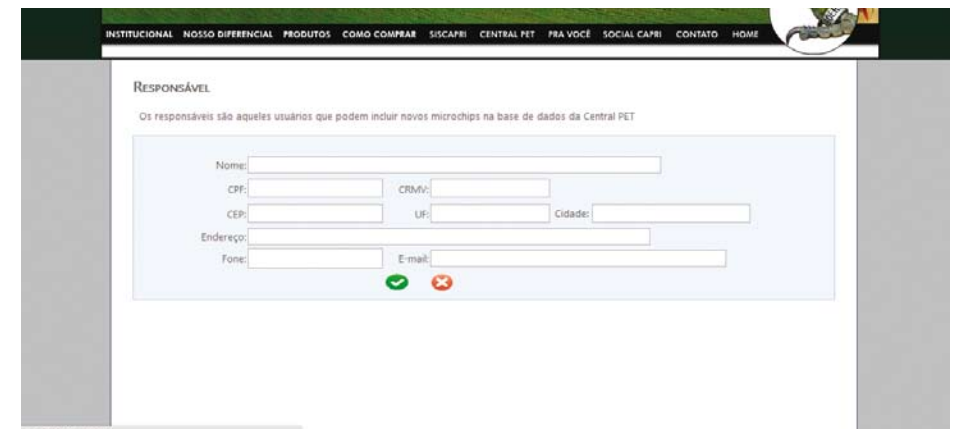

- 5) Acesse a central usando o login e senha recebida.
- 6) Clique em Cadastro de Animais, preencha todos os dados do animal e proprietário e clique no botão verde.

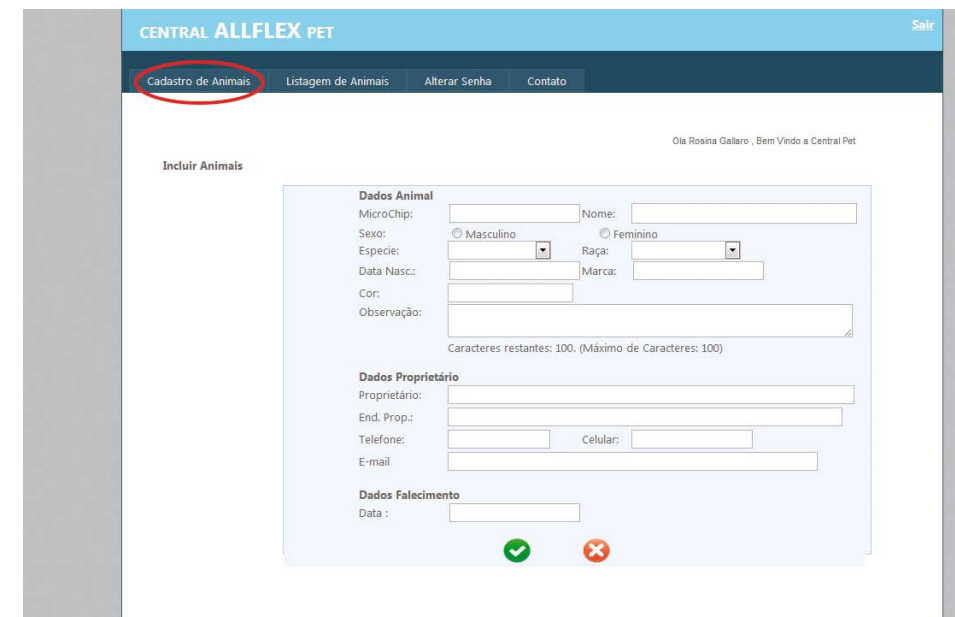

7) Para conferir o cadastro, acesse a página da CENTRAL PET e digite no campo de Busca o código do microchip.

Central ALLFLEX - PET

Sobre Responsável Contato

Bem Vindo a Central Pet

Com a Central PET você pode localizar os animais identificados com Microchip e cadastrados em nossa base de dados.

Se você é um responsável por uma Clínica ou médico veterinário, cadastre-se e controle facilmente os seus animais. Basta preencher o formulário e solicitar a sua senha de acesso.

Central PET

Central do Cliente

Usuário:

Senha:

[Esqueci minha Senha](#)

Busca

Microchip:

8) Clique na lente para ver os detalhes do animal.

Central ALLFLEX - PET

Sobre Responsável Contato

Microchip	Nome	Data Nascimento	Raça	Especie
98200000000002	Pupy	04/11/2010	SRD	CAO

Central do Cliente

Usuário:

Senha:

[Esqueci minha Senha](#)

Busca

N.microchip:

Chip	98200000000002
Nome	Pupy
Telefone	(47) 3432 - 3633
Data Nascimento	04/11/2010
Sexo	M
Raça	SRD
Especie	CAO
Cor	Preto
Nome Proprietario	lupe
Marcas	Orelha Marron
Endereço	francisco rodrigues miranda
Email	mtambosi@allflex.com.br
Data Falecimento	
Observação	

UM ANIMAL PERDIDO FOI LEVADO À SUA CLÍNICA — COMO PROCEDER?

1) Passe o leitor RFID vagarosamente sobre toda a extensão do corpo do animal para detectar a presença do microchip previamente implantado.

2) Se o código iniciar com 982, siga as etapas 7 e 8 do cadastramento e localize o proprietário.

3) Se o código não iniciar com 982, o microchip não é Capri/Allflex e portanto, não está cadastrado na CENTRAL PET.

4) Acesse http://www.service-icar.com/manufacturer_complete.php e identifique a fabricante do microchip a partir dos 3 primeiros dígitos do código.

5) Acesse o banco de dados do fabricante para localizar o proprietário do animal.

6) Códigos iniciados por 900 são compartilhados por empresas e nem sempre possuem banco de dados para pesquisa.

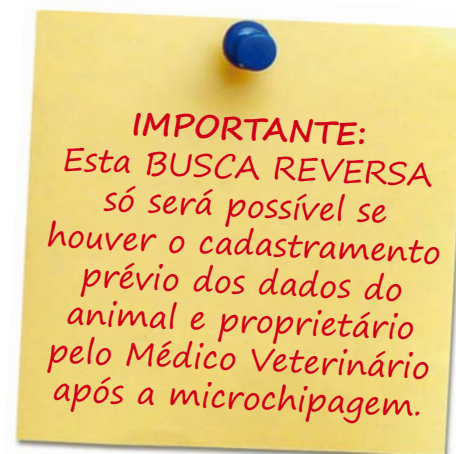



www.anilhascapri.com.br